Kina

Boy / 1.79 Göğüs / 86 Bel / 62 Kalça / 92 Ayakkabı / 39 Göz / Kahve Saç / Kahve

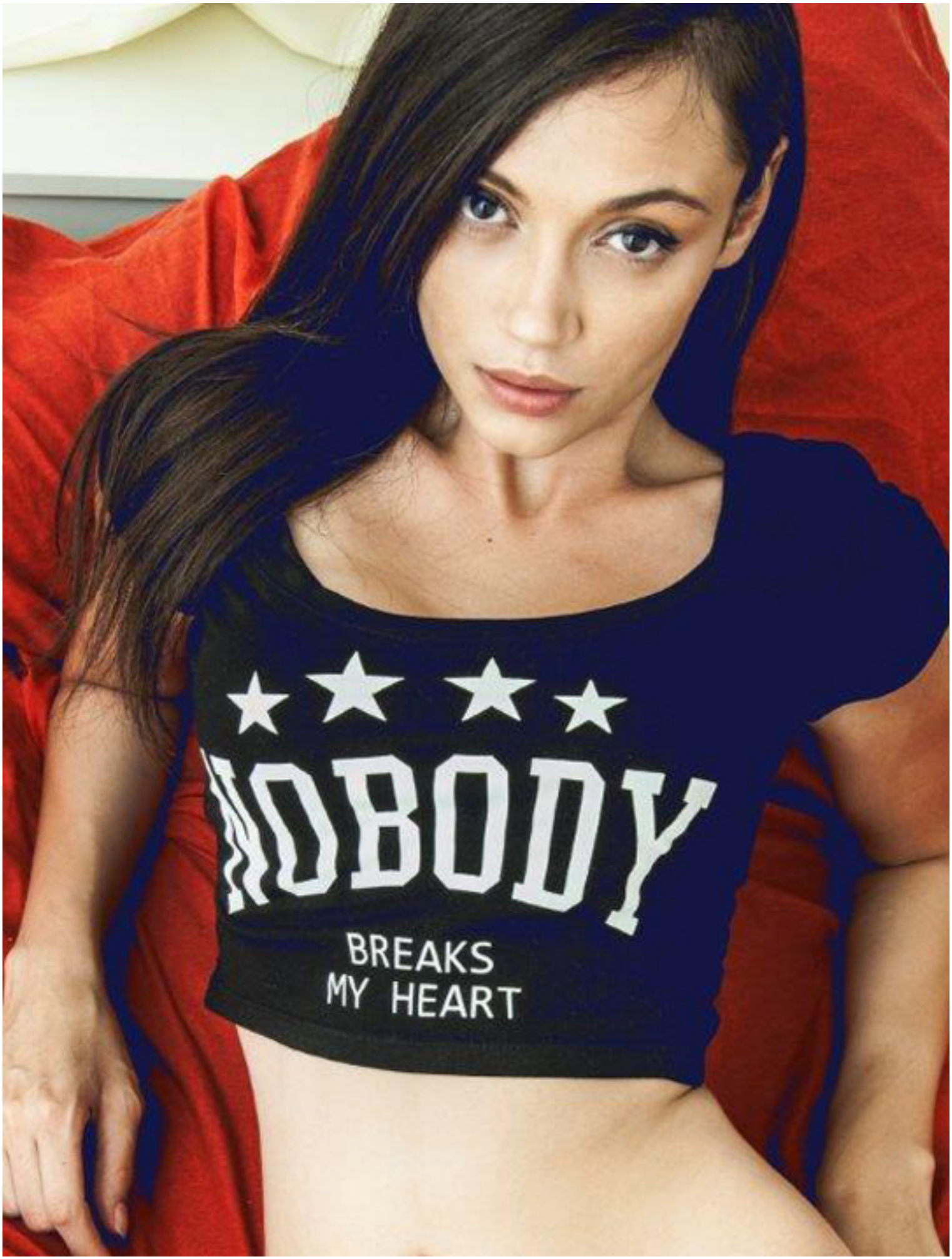
NOBODY
BREAKS
MY HEART

Sun
Moon
& Stars

marieclaire
社交媒體正在改變從業
滅消息，因為他們關注的是

瑪利嘉兒
marie claire
隨書附送
CHOUETTE x marie claire
慈善限量版 Tote Bag
marie claire supports Japan
初夏大流行
hippies·nudy pink
floral·light leather
cowboy·stripes
張靜初
用平靜的心美容
為皮膚解毒
3 steps to skin
world report
森巴女郎跳出新
40个
国际品牌
早秋时装
系列点评
special report
逆境重生
一人有一個故事
sex
床上有話兒
city file
城市煲劇族
女人如何
才能幸福
任达华:用行动
来证明你的爱意
赖声川:请不要
给自己留下负面伤害
左小祖咒:爱是
门手艺,要勤学苦练
汤唯
有腔调,有态度
你没见过的优雅街拍
TOM FORD
镜头下的中国名媛
首度独家打造东方式性感
清凉感护肤
塑造无火气美肌
BEAUTY iCON
从观感到触感
12招让翘臀更迷人

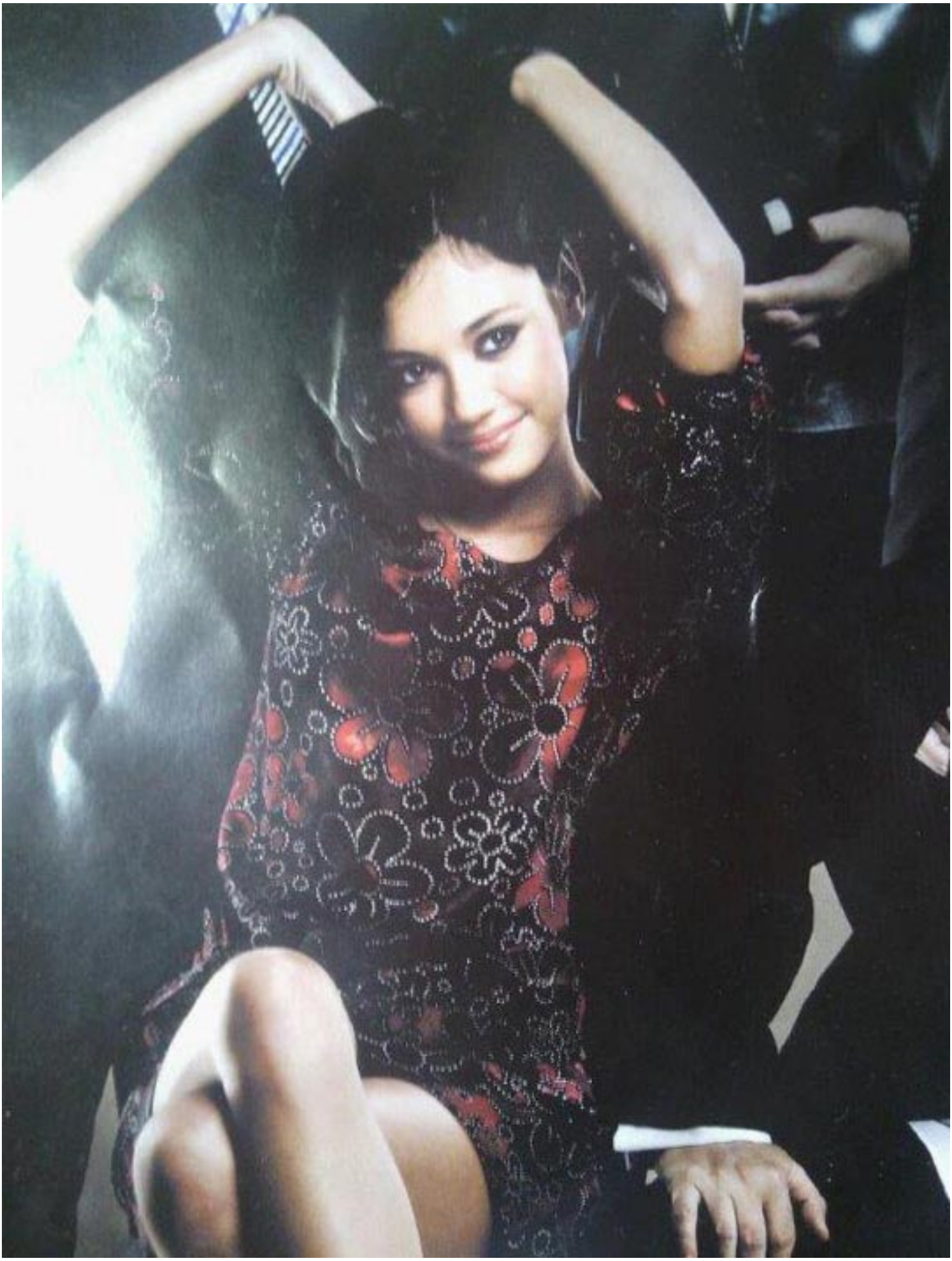

marieclaire
如今，人們在富裕國家通過所謂
的時尚商品化和消費都與貧
窮國家的人民。人長時間工作在
世界的某個區域產生的東西
，人們在地球的另一部分
急於消費。

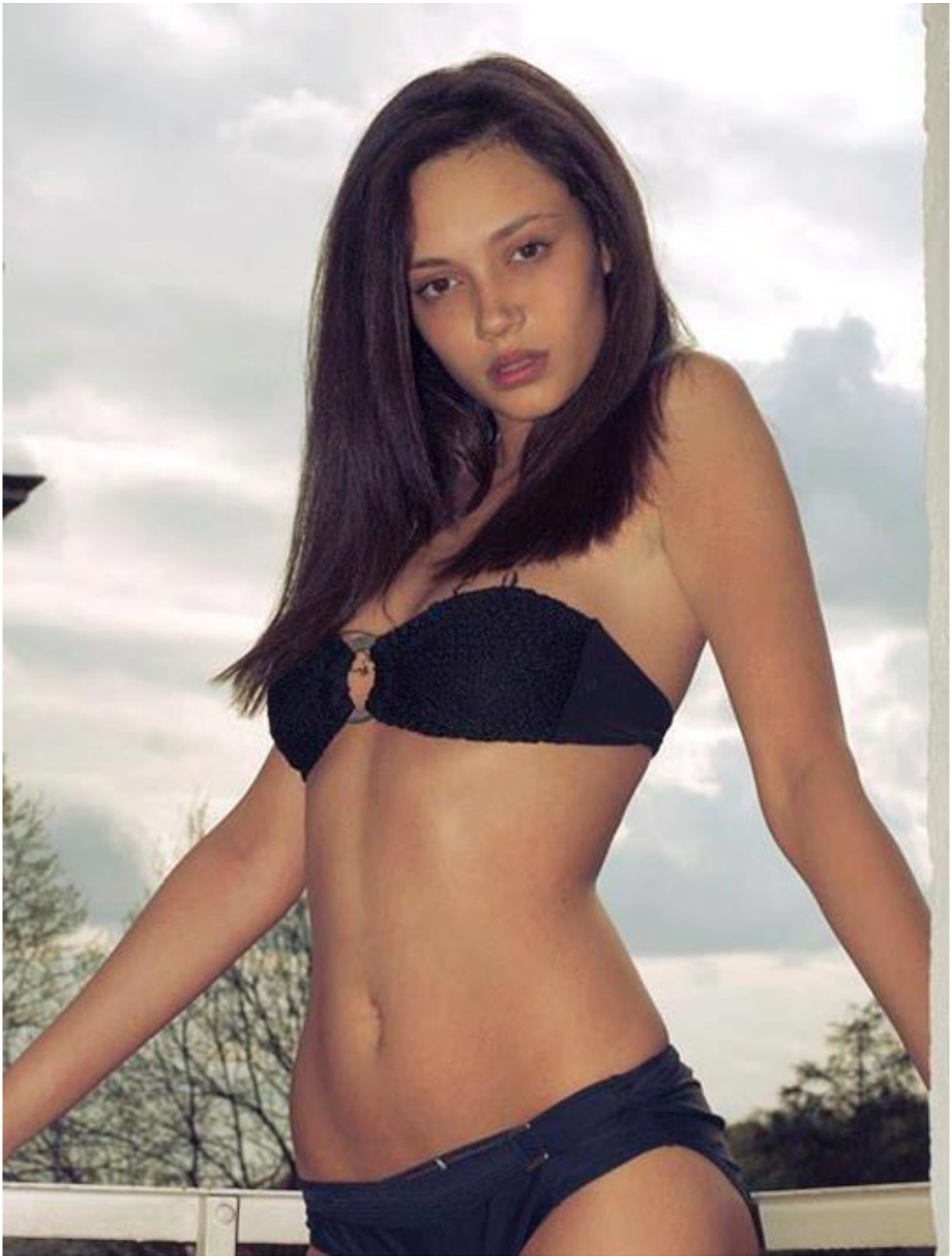

Kristina Stefanović

Nataša Vojnović, Marij
Ana Mihajlović, Danje
trovska nisu samo top
je pobeda na Eltovim
ma katapultirala na gl
bine svetske modne i
Njihovo smeštanje na
strane prestižnih svet
piše označilo je jedn
novu fazu u popravlja
Srbiji.
Već godinama zagle
lošim vestima kanala
SKY, Srbi su s oduše
dočekali ovu promen
Naravno da su na se
četku javnih radova
domovine najviše m
potrude lepotice.
Buduća zvezda svet

marieclaire
在印尼東部，傳統的紡織品在
生產和使用已轉化為生產，
使用和用紡織品由
於有現代化改變
相關聯的。
在過去，婦女生產的
紡織品無論是用於家
庭消費或與他人
進行交易。