

## assets

Boy / 1.77 Göğüs / 81 Bel / 60 Kalça / 88 Ayakkabı / 39 Göz / Yeşil Saç / Kahverengi

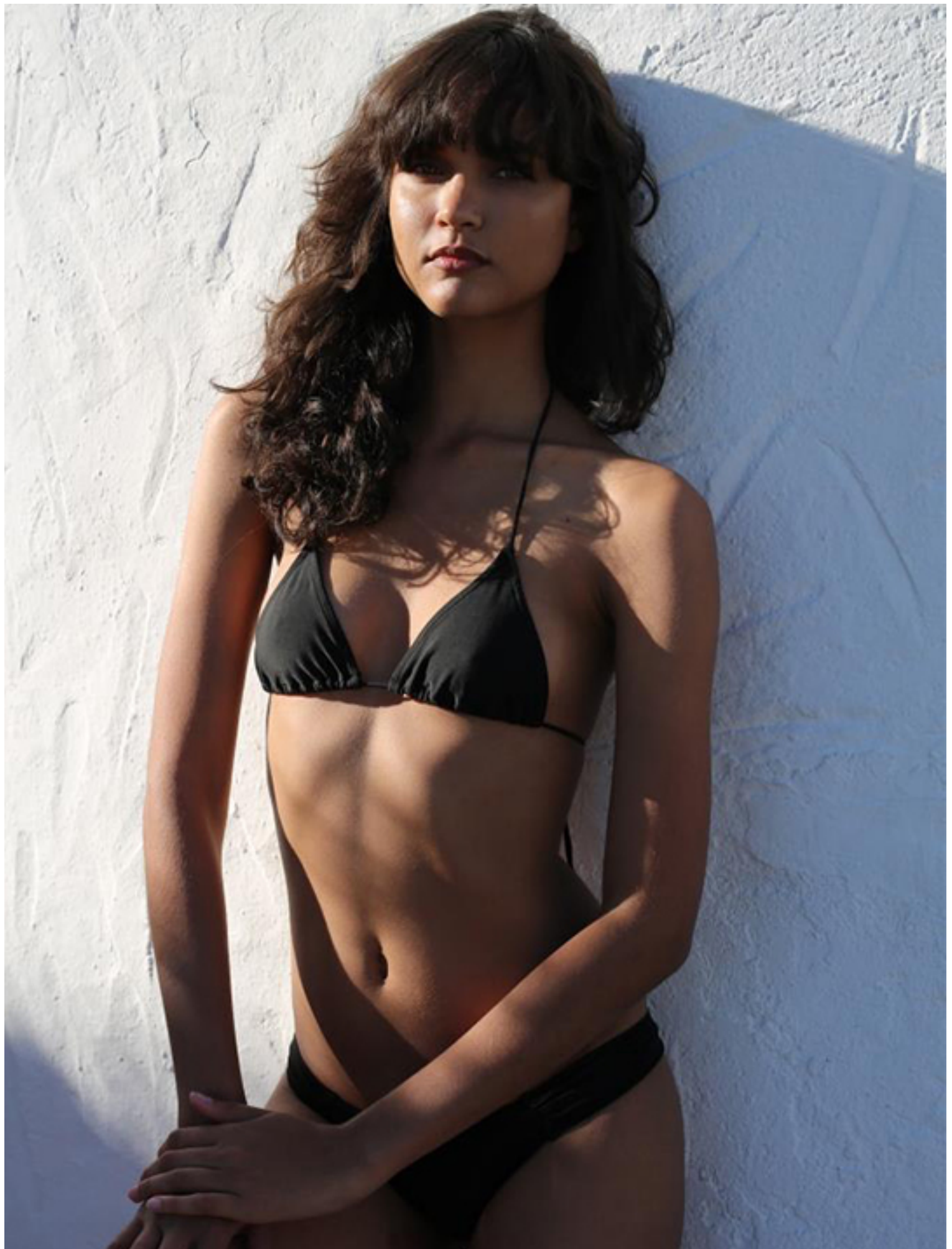









A close-up portrait of a woman with long, dark, wavy hair and light-colored eyes. She is looking slightly off-camera with a soft expression. The lighting is warm and directional, coming from the side, highlighting her features. She is wearing a light-colored, possibly gold or beige, strapless top with a decorative, beaded or sequined edge. The background is a plain, light-colored wall.

*beiggs*

*lillian  
baptista  
photo  
graphed  
by mathus  
aires*









-magazine.com

# NP

ias de pasarela

IAS 2018

PHANE ROLLAND

AS

S SAINT LAURENT

TINOS

BRIDAL WEEK

E & CULTURA

Vestido de Jesús Peón

6,95€



CIC. 2017  
MAYO 2018

# Ola de CREATIVIDAD



Bodi blanco de  
cuello alto y m  
largo de Welfo  
Roll neck long  
sleeve white bo  
by Welford.



















ATO BÁSICO







## NOVAS FORMAS

O conjunto todo feito em laise no casaqueto mantém a transparência do tecido e dispensa o forro.

Os bolsos exagerados ultrapassam a barra e trazem originalidade à peça que tem acabamento em viés e elástico frouxo nas mangas. Já o short é todo forrado e a bainha é recortada e costurada para criar volume.

**CONJUNTO** Skunk (R\$ 517)  
**BLUSA** Lofi 747 (R\$ 280)  
**PULSEIRA** Santa Prata  
 Joias (R\$ 240)



**CASAQUETO**  
 108  
 ★★  
 Cam. 38,  
 40, 42, 44



**SHORT**  
 109  
 ★









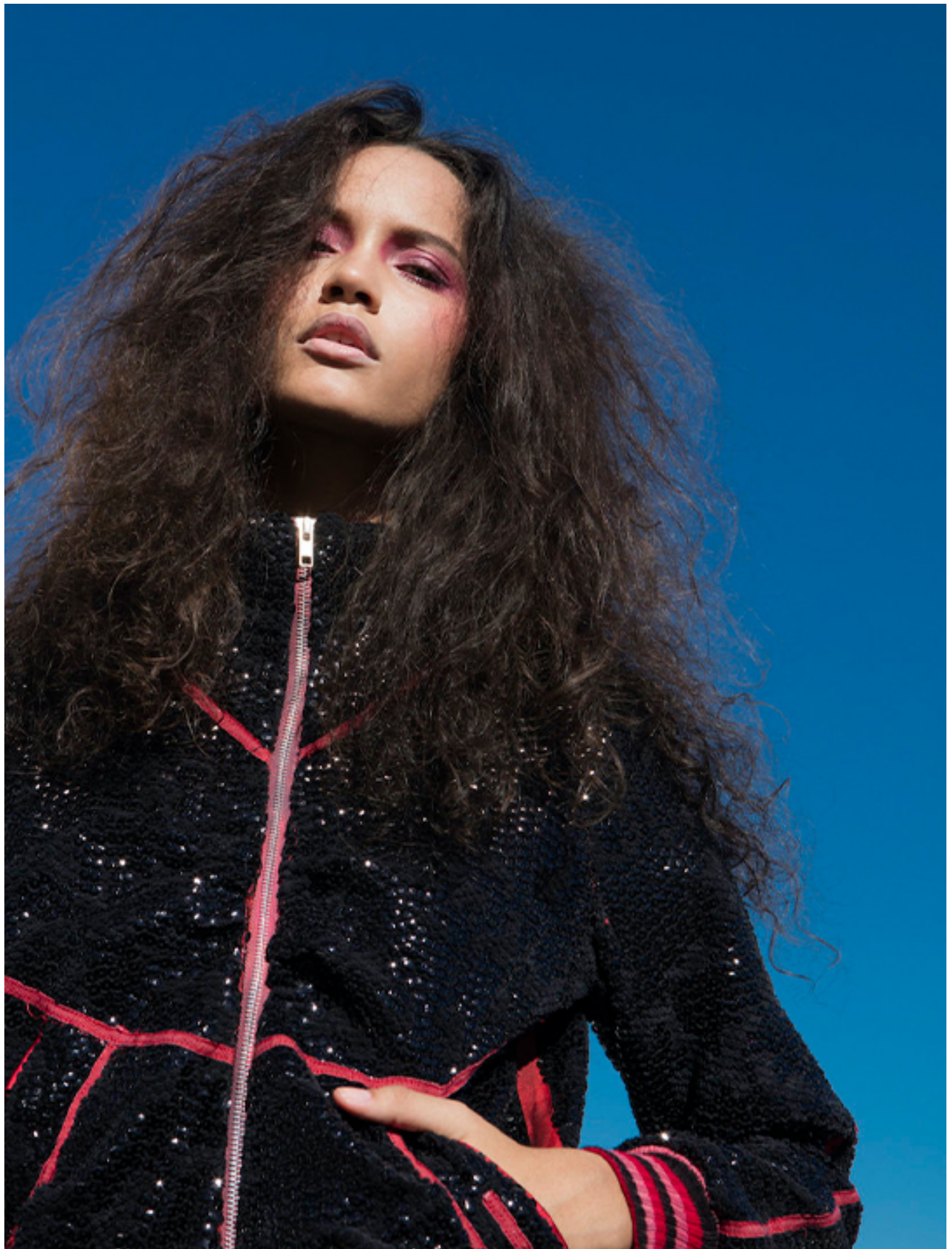



































**CASACO** de jacquard, Belart, R\$ 645,90; **BODY** de tule, R\$ 598, e **COLAR** de metal, R\$ 498, ambos Rosa Chá;  
**CALÇA** de algodão, Amaro, R\$ 179,90; **BOTAS**, R\$ 7 830, e **BOLSA**, R\$ 5 590, ambas de couro, Christian Louboutin

*Na página ao lado, JAQUETA* de pelo sintético, Carmim, R\$ 1 350; **CAMISA** de poliéster, Riachuelo, R\$ 79,90;  
**CALÇA** de crepe, Le Lis Blanc, R\$ 699,90; **ÓCULOS** de acetato, Marc Jacobs para Safilo, R\$ 1 099

**Modelos** Rafaela Frederick e Lilian Baptista (Joy Model)/**Beleza** Julio Elíbio (ODMGT), com produtos Dior Skin, M.A.C e L'Oréal  
**Professionnel/Assistente de beleza** Ricardo Leal/Assistente de fotografia Mariza Fonseca/**Produção de moda** Acacio Acacio/  
**Tratamento de imagens** Factory Retouch

















































Lilian usa  
blusa, R\$ 615,90, e shorts,  
R\$ 437,90, ambos de  
seda, Cholet; chapéu de  
palha, Renner, R\$ 59,90;  
anel de metal banhado  
a ouro, Silvia Doring,  
R\$ 290; mules de linho,  
Paula Torres + PatBo, R\$ 599

























NESTE MES

# MODA

## 7 INSPIRAÇÃO

O decote ombro a ombro ou ciganinha continua fazendo sucesso. Aprenda a costurar um modelo romântico-moderno

## 10 CAPA

Giovanna Lancellotti mostra brancos femininos que são a cara do verão

## 28 PEÇA-CHAVE

Mangas volumosas e em diferentes comprimentos incrementam as blusas da nova temporada

## 36 CURTOS DE VERÃO

Confira a seleção coloridíssima, leve e jovial que invade as ruas

## 44 PLUS SIZE

Roupas de festa para diversos tipos de comemoração: almoço, balada, jantar, casamento, coquetel...

## 18 MODA NAVY

O estilo náutico, que Coco Chanel criou no início do século XX, é um clássico que se renova a cada temporada



GIOAVANNA LANCELOTTI  
USA VESTIDO FABULOUS AGILITÀ  
FOTOS VINICIUS MOCHIZUKI  
ASSISTENTE RODRIGO RODRIGUES  
EDIÇÃO DE MODA CRISTIAN  
HEVERSON BELEZA WALTER LOBATO

## SEMPRE AQUI

4 ENTRE NÓS

5 RADAR DE MODA

8 BELEZA

52 SEGREDO DE ATELIÊ

56 PONTO A PONTO

59 FAÇA E USE

64 CADERNO DE MOLDES

81 ONDE ENCONTRAR

82 LUGAR DE ARTE



## COM BORDADO E RENDA

Romantismo à solta no casaqueto feito em tricoline bordada ou laise, que ainda conta com um babado em toda a volta do decote. A manga tem um lastex com alinhamento único, assim, pode ser substituído por um elástico estreito, que é até mais resistente. O bico de renda no comprimento é sobreposto.

**TOPE E CASAQUETO** Rock Lola

(R\$ 550, o conjunto)

**BERMUDA** Rosa Louca (R\$ 260)

**BRINCOS** Toni Barros Jewelry (R\$ 477)



**CASAQUETO**

112

\*\*\*

tam. 42



## CRIANDO EFEITO

Para a pantalone ter esse caimento, é importante um tecido que tenha certo peso. Neste caso, o crepe. O modelo faz uma releitura do clochard, tem pregas que não são fechadas na cintura. O cinto com duas fivelas tem duas partes: a que tem os acessórios e outra tira que passa por dentro deles e fecha nas costas.

**BLUSA** MSP Collection (R\$ 440)

**CALÇA** Rosa Louca (R\$ 578)

**TAMANCOS** Vizzano (R\$ 120)

**BRINCOS** Toni Barros Jewelry (R\$ 207)



**CALÇA**  
110  
\*\*\*  
tam. 40





















































































# SUPERPIGMENTOS, ATIVAR!

O INVERNO CHEGA SEM ABRIR MÃO DOS OLHOS COLORIDOS (OBA!). NO LUGAR DAS CORES ELÉTRICAS DO VERÃO, ENTRAM OS TONS SÓLIDOS, MAS IGUALMENTE ANIMADOS. RAFAELLA CREPALDI, MAQUIADORA SÊNIOR DA NARS, CRIOU INTENSIDADES, EXPERIMENTOU NUANCES E DEFINIU FORMATOS PARA INSPIRAR

TEXTO PAOLA DEODORO FOTOS FRED OTHERO

## AMARELO

Um dos xodós do arco-íris da temporada, a sombra amarela é para as fortes. É uma aposta (bem) moderna e exige atenção na escolha do tom. Para chegar ao resultado ao lado, Rafaella Crepaldi usou uma base cremosa e cobriu com pigmento em pó para reforçar o tom. O delineado, feito com sombra cremosa preta, garantiu a profundidade do olhar.









